Приложение к постановлению
администрации Увельского муниципального района
от « 07 » июня 2022г. № 677
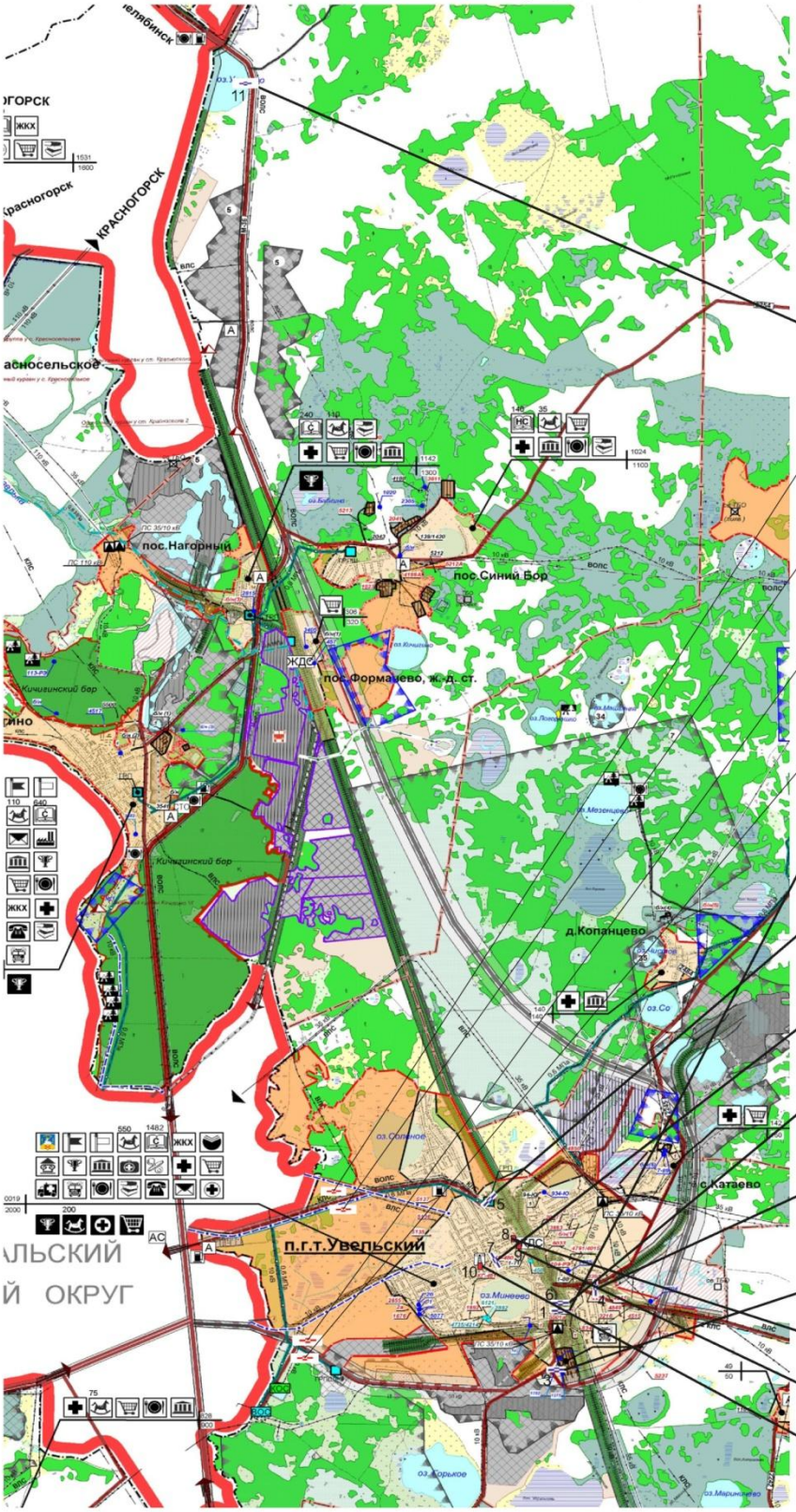
Внесение изменений в Схему размещения рекламных конструкций
на территории Увельского муниципального района Челябинской области
утвержденную постановлением администрации Увельского муниципального района
от 14.10.2015г. №1062 (в редакции от 09.06.2018г. № 563)